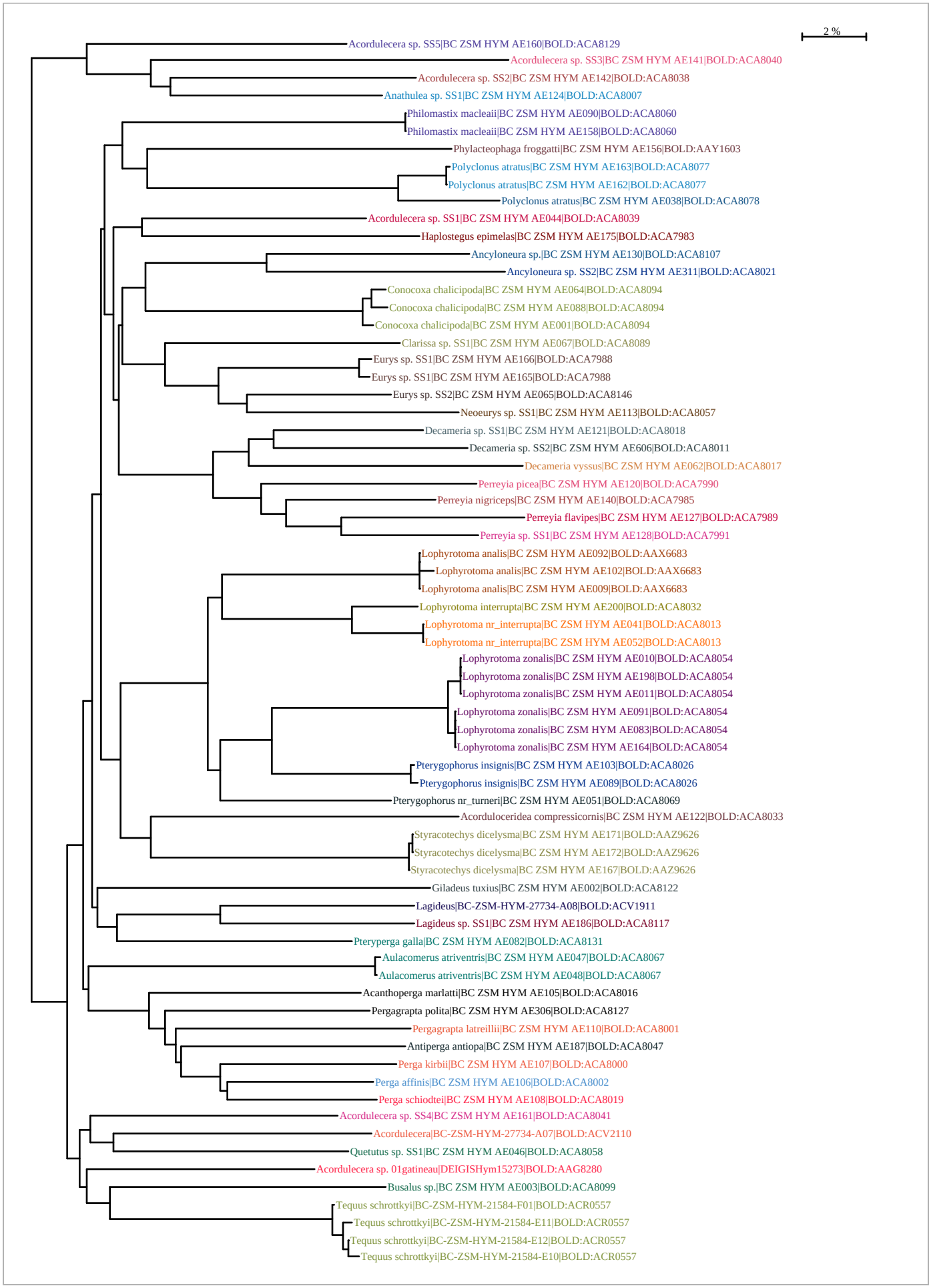
2 %
Acordulecera sp. SS5|BC ZSM HYM AE160|BOLD:ACA8129
Acordulecera sp. SS3|BC ZSM HYM AE141|BOLD:ACA8040
Acordulecera sp. SS2|BC ZSM HYM AE142|BOLD:ACA8038
Anathulea sp. SS1|BC ZSM HYM AE124|BOLD:ACA8007
Philomastix macleaii|BC ZSM HYM AE090|BOLD:ACA8060
Philomastix macleaii|BC ZSM HYM AE158|BOLD:ACA8060
Phylacteophaga froggatti|BC ZSM HYM AE156|BOLD:AAY1603
Polyclonus atratus|BC ZSM HYM AE163|BOLD:ACA8077
Polyclonus atratus|BC ZSM HYM AE162|BOLD:ACA8077
Polyclonus atratus|BC ZSM HYM AE038|BOLD:ACA8078
Acordulecera sp. SS1|BC ZSM HYM AE044|BOLD:ACA8039
Haplostegus epimelas|BC ZSM HYM AE175|BOLD:ACA7983
Ancyloneura sp.|BC ZSM HYM AE130|BOLD:ACA8107
Ancyloneura sp. SS2|BC ZSM HYM AE311|BOLD:ACA8021
Conocoxa chalicipoda|BC ZSM HYM AE064|BOLD:ACA8094
Conocoxa chalicipoda|BC ZSM HYM AE088|BOLD:ACA8094
Conocoxa chalicipoda|BC ZSM HYM AE001|BOLD:ACA8094
Clarissa sp. SS1|BC ZSM HYM AE067|BOLD:ACA8089
Eurys sp. SS1|BC ZSM HYM AE166|BOLD:ACA7988
Eurys sp. SS1|BC ZSM HYM AE165|BOLD:ACA7988
Eurys sp. SS2|BC ZSM HYM AE065|BOLD:ACA8146
Neoeurys sp. SS1|BC ZSM HYM AE113|BOLD:ACA8057
Decameria sp. SS1|BC ZSM HYM AE121|BOLD:ACA8018
Decameria sp. SS2|BC ZSM HYM AE606|BOLD:ACA8011
Decameria vyssus|BC ZSM HYM AE062|BOLD:ACA8017
Perreyia picea|BC ZSM HYM AE120|BOLD:ACA7990
Perreyia nigriceps|BC ZSM HYM AE140|BOLD:ACA7985
Perreyia flavipes|BC ZSM HYM AE127|BOLD:ACA7989
Perreyia sp. SS1|BC ZSM HYM AE128|BOLD:ACA7991
Lophyrotoma analis|BC ZSM HYM AE092|BOLD:AAX6683
Lophyrotoma analis|BC ZSM HYM AE102|BOLD:AAX6683
Lophyrotoma analis|BC ZSM HYM AE009|BOLD:AAX6683
Lophyrotoma interrupta|BC ZSM HYM AE200|BOLD:ACA8032
Lophyrotoma nr_interrupta|BC ZSM HYM AE041|BOLD:ACA8013
Lophyrotoma nr_interrupta|BC ZSM HYM AE052|BOLD:ACA8013
Lophyrotoma zonalis|BC ZSM HYM AE010|BOLD:ACA8054
Lophyrotoma zonalis|BC ZSM HYM AE198|BOLD:ACA8054
Lophyrotoma zonalis|BC ZSM HYM AE011|BOLD:ACA8054
Lophyrotoma zonalis|BC ZSM HYM AE091|BOLD:ACA8054
Lophyrotoma zonalis|BC ZSM HYM AE083|BOLD:ACA8054
Lophyrotoma zonalis|BC ZSM HYM AE164|BOLD:ACA8054
Pterygophorus insignis|BC ZSM HYM AE103|BOLD:ACA8026
Pterygophorus insignis|BC ZSM HYM AE089|BOLD:ACA8026
Pterygophorus nr_turneri|BC ZSM HYM AE051|BOLD:ACA8069
Acorduloceridea compressicornis|BC ZSM HYM AE122|BOLD:ACA8033
Styracotechys dicelysma|BC ZSM HYM AE171|BOLD:AAZ9626
Styracotechys dicelysma|BC ZSM HYM AE172|BOLD:AAZ9626
Styracotechys dicelysma|BC ZSM HYM AE167|BOLD:AAZ9626
Gilades tuxius|BC ZSM HYM AE002|BOLD:ACA8122
Lagideus|BC-ZSM-HYM-27734-A08|BOLD:ACV1911
Lagideus sp. SS1|BC ZSM HYM AE186|BOLD:ACA8117
Pteryperga galla|BC ZSM HYM AE082|BOLD:ACA8131
Aulacomerus atriventris|BC ZSM HYM AE047|BOLD:ACA8067
Aulacomerus atriventris|BC ZSM HYM AE048|BOLD:ACA8067
Acanthoperga marlatti|BC ZSM HYM AE105|BOLD:ACA8016
Pergagrapta polita|BC ZSM HYM AE306|BOLD:ACA8127
Pergagrapta latreillii|BC ZSM HYM AE110|BOLD:ACA8001
Antiperga antiopa|BC ZSM HYM AE187|BOLD:ACA8047
Perga kirbii|BC ZSM HYM AE107|BOLD:ACA8000
Perga affinis|BC ZSM HYM AE106|BOLD:ACA8002
Perga schiodtei|BC ZSM HYM AE108|BOLD:ACA8019
Acordulecera sp. SS4|BC ZSM HYM AE161|BOLD:ACA8041
Acordulecera|BC-ZSM-HYM-27734-A07|BOLD:ACV2110
Quetutus sp. SS1|BC ZSM HYM AE046|BOLD:ACA8058
Acordulecera sp. 01gatineau|DEIGISHym15273|BOLD:AAG8280
Busalus sp.|BC ZSM HYM AE003|BOLD:ACA8099
Tequus schrottkyi|BC-ZSM-HYM-21584-F01|BOLD:ACR0557
Tequus schrottkyi|BC-ZSM-HYM-21584-E11|BOLD:ACR0557
Tequus schrottkyi|BC-ZSM-HYM-21584-E12|BOLD:ACR0557
Tequus schrottkyi|BC-ZSM-HYM-21584-E10|BOLD:ACR0557